

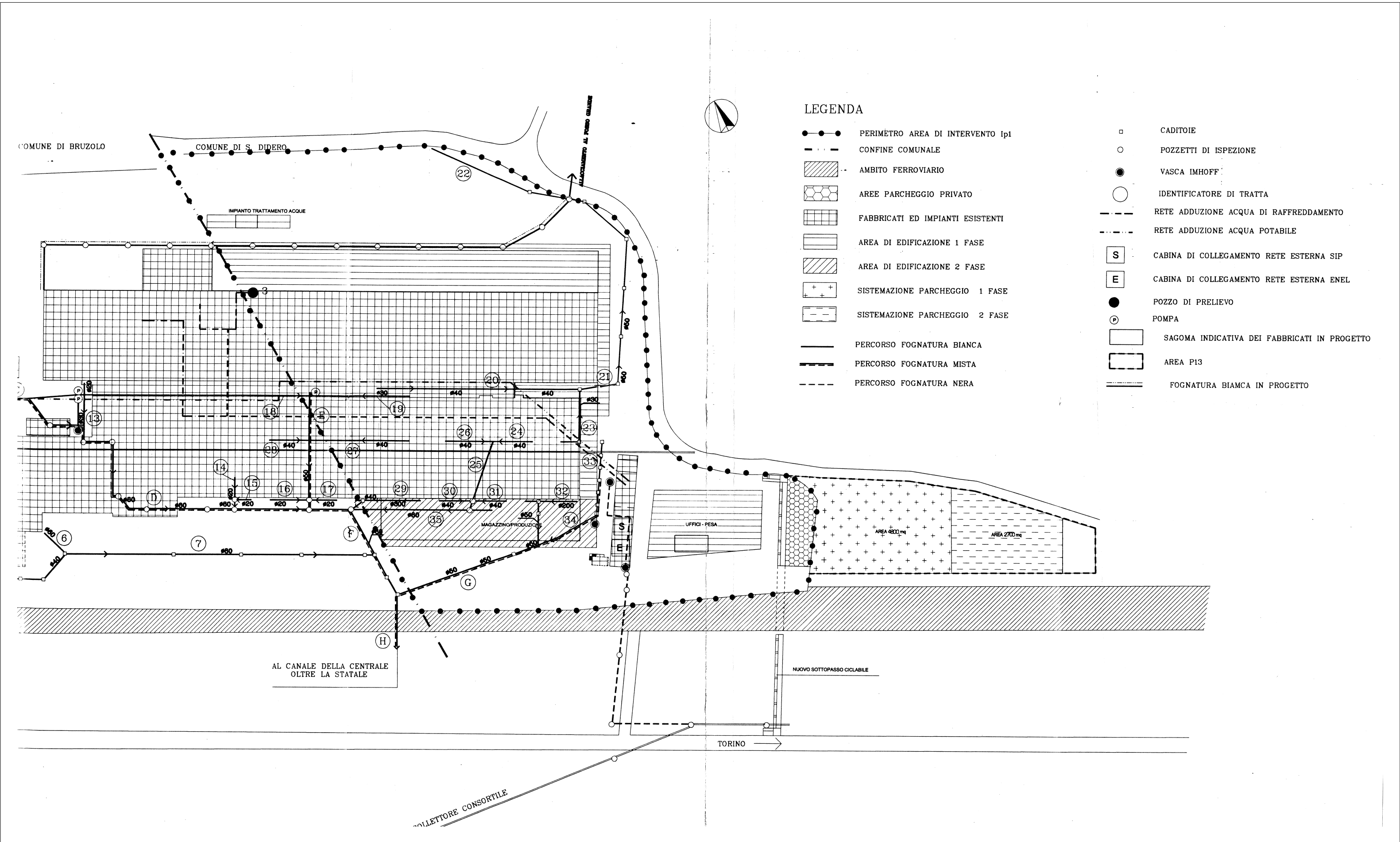

# **Riattivazione del forno EAF, colata continua e opere annesse presso lo Stabilimento Beltrame di San Didero (TO)**

Planimetria generale -Inquadramento, Progetto  
e Sezioni Parcheggio





PIANO ESECUTIVO CONVENZIONATO IN ZONA Ip1

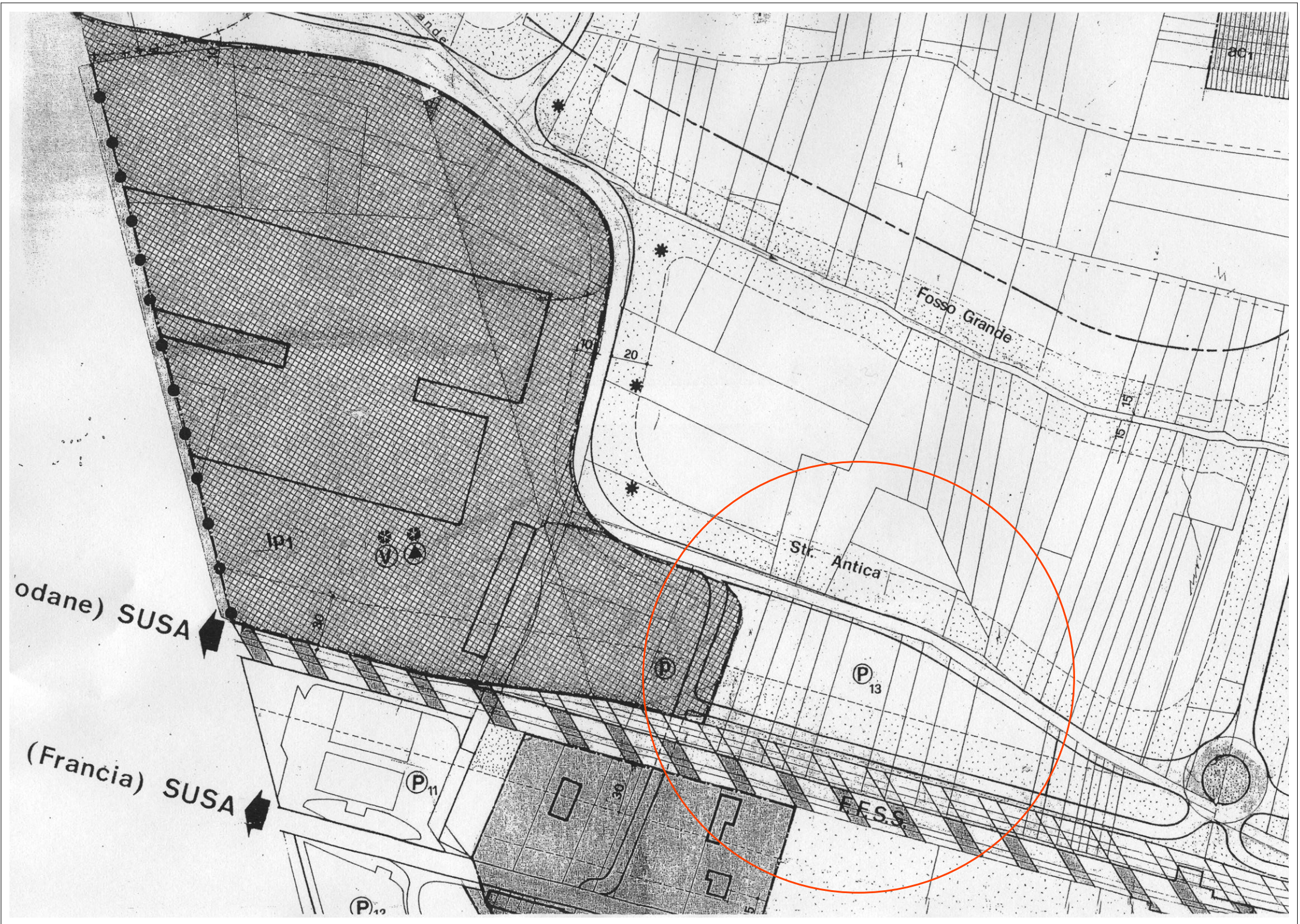

Estratto di P.R.G.

scala 1 : 1500

IDENTIFICAZIONE MAPPALI E PROPRIETA'

IDENTIFICAZIONE	SUPERFICIE	PROPRIETA'
<b>Mappali inseriti nell'area della IP1</b>		
FOGLIO 6/762	148,00	A.F.V. ente ur.
FOGLIO 6/668	750,00	A.F.V.
FOGLIO 6/761	55.370,00	A.F.V. ente ur.
FOGLIO 6/851(o 651)	850,00	A.F.V.
FOGLIO 6/731	1.334,00	A.F.V.
FOGLIO 6/291	3.660,00	A.F.V.
FOGLIO 6/729 parte	1.800,00	A.F.V.
<b>Mappali inseriti nell'area della IP1 di proprietà della Provincia</b>		
FOGLIO 6/730 parte		PROVINCIA
FOGLIO 6/732 parte		PROVINCIA
FOGLIO 6/452 parte		PROVINCIA
<b>Mappali inseriti nell'area esterna alla IP1</b>		
FOGLIO 6/729 parte	1.550,00	A.F.V.
FOGLIO 6/743	800,00	A.F.V.
FOGLIO 6/745	820,00	A.F.V.
FOGLIO 6/747	820,00	A.F.V.
FOGLIO 6/735	890,00	A.F.V.
FOGLIO 6/727	2.010,00	A.F.V.
<b>Aquistati nel 2007</b>		
FOGLIO 6/755	1.050,00	A.F.V.
FOGLIO 6/753	1.050,00	A.F.V.
FOGLIO 6/751	820,00	A.F.V.
FOGLIO 6/741	160,00	A.F.V.
FOGLIO 6/725	2.230,00	A.F.V.
FOGLIO 6/723	330,00	A.F.V.
FOGLIO 6/721	460,00	A.F.V.
FOGLIO 6/719	320,00	A.F.V.
FOGLIO 6/717	160,00	A.F.V.
FOGLIO 6/715	210,00	A.F.V.
FOGLIO 6/713	210,00	A.F.V.
FOGLIO 6/711	1.430,00	A.F.V.
TOTALE	79.232,00	
di cui :		
AREA IP1	65.413,00	
AREA P13	7.500,00	
AMBITO FERROVIARIO		
VIABILITA'		
ALTRE DESTINAZIONI URBANISTICHE	6.319,00	



DESCRIZIONE	P.E.C.	PROGETTO	NOTE
SUPERFICIE PROPRIETA' AFV BELTRAME	65.413 mq	79.232 mq	La nuova superficie comprende mq 4430 di nuovi terreni acquisiti
SUPERFICIE TERRITORIALE	65.413 mq	65.413 mq	
SUPERFICIE FONDARIA	63.101 mq	63.101 mq	
AREE PER SERVIZI E OPERE DI URBANIZZAZIONE COME DA CONVENZIONE	9.812 mq	9.812 mq	mq 7500 (zona P13) + mq 2312 da riqualificazione
AREA INTERVENTO ZONA IP1	65.413 mq	65.413 mq	Inserito nella convenzione del P.E.C. come "AREA DI EDIFICAZIONE 1 FASE"
AREA SERVIZI ASSOGGETTATA USO PUBBLICO (FASE 1 + FASE 2)		7.500 mq	
VIABILITA' P.R.G.C.			
AMBITO FERROVIARIO			
AREE ATTREZZATURA SERVIZI E VERDE	2.312 mq	2.312 mq	Standard interamente monetizzato
FASCIA DI RISPETTO FERROVIARIA (30 METRI)			



INDIVIDUAZIONE AREE CON DESTINAZIONE D'USO

Scala 1 : 2000



## IDENTIFICAZIONE MAPPALI CON RIFERIMENTI ALTIMETRICI - PROGETTO -

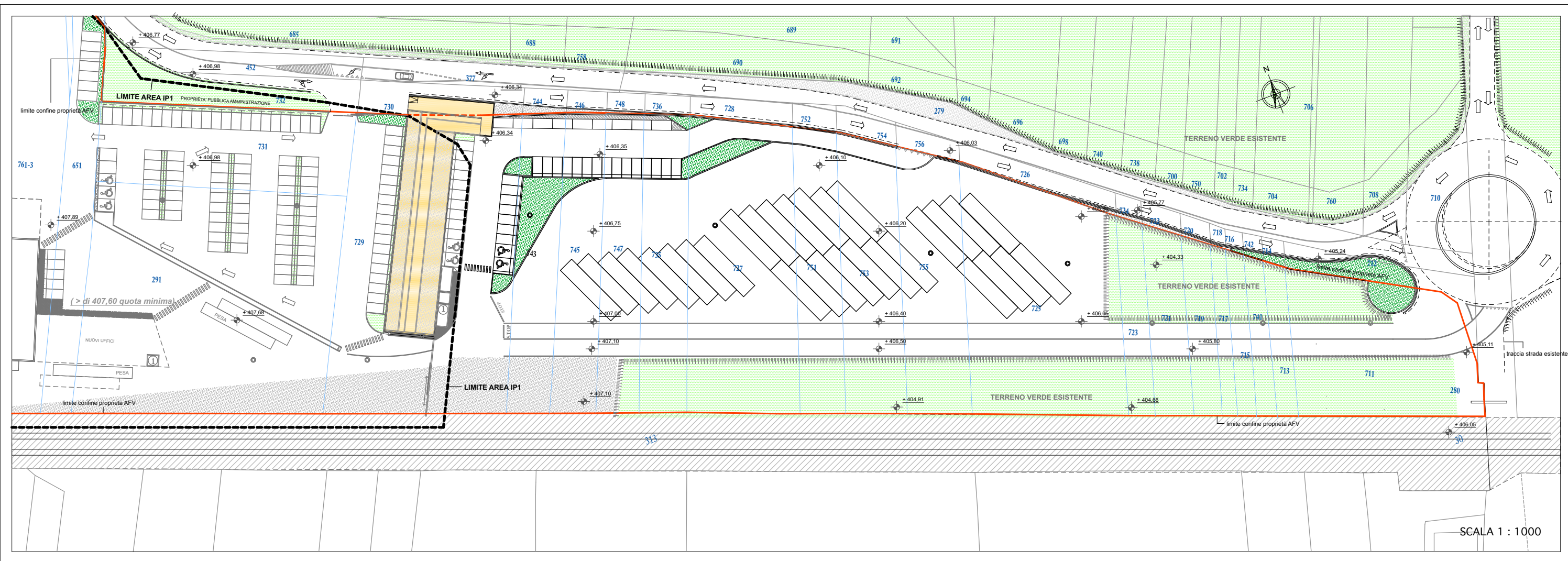

 LIMITE CONFINE PROPRIETA' AFV
  MAPPALI INTERESSATI
  SUPERFICIE A VERDE ESISTENTE
  SOTTOPASSO FERROVIARIO
  SUPERFICIE ASFALTATA
  MASSICIATA
  LINEA FERROVIARIA

## ALLEGATO 1 - SCHEDA DI PROGETTO

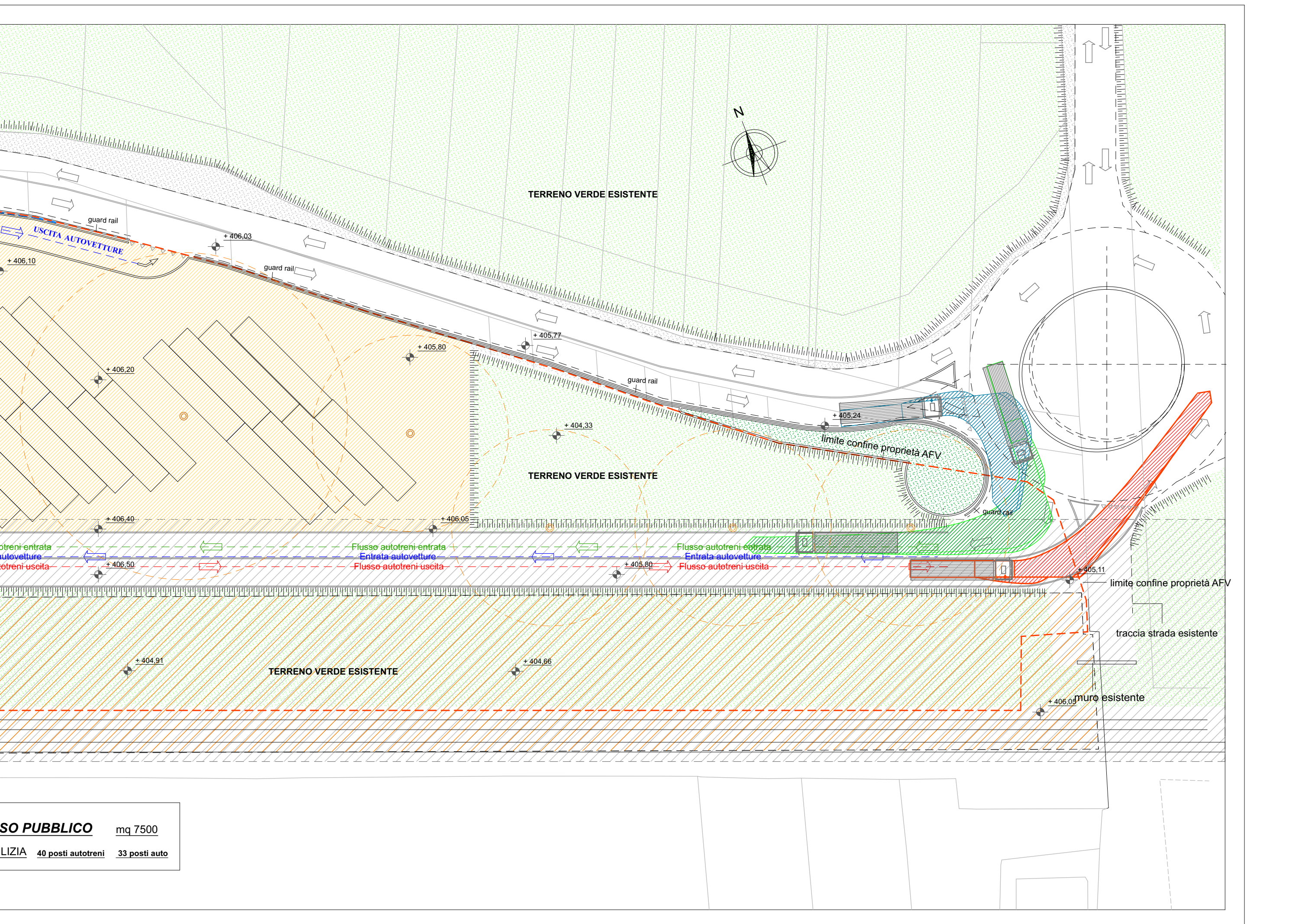

SCALA 1 : 500



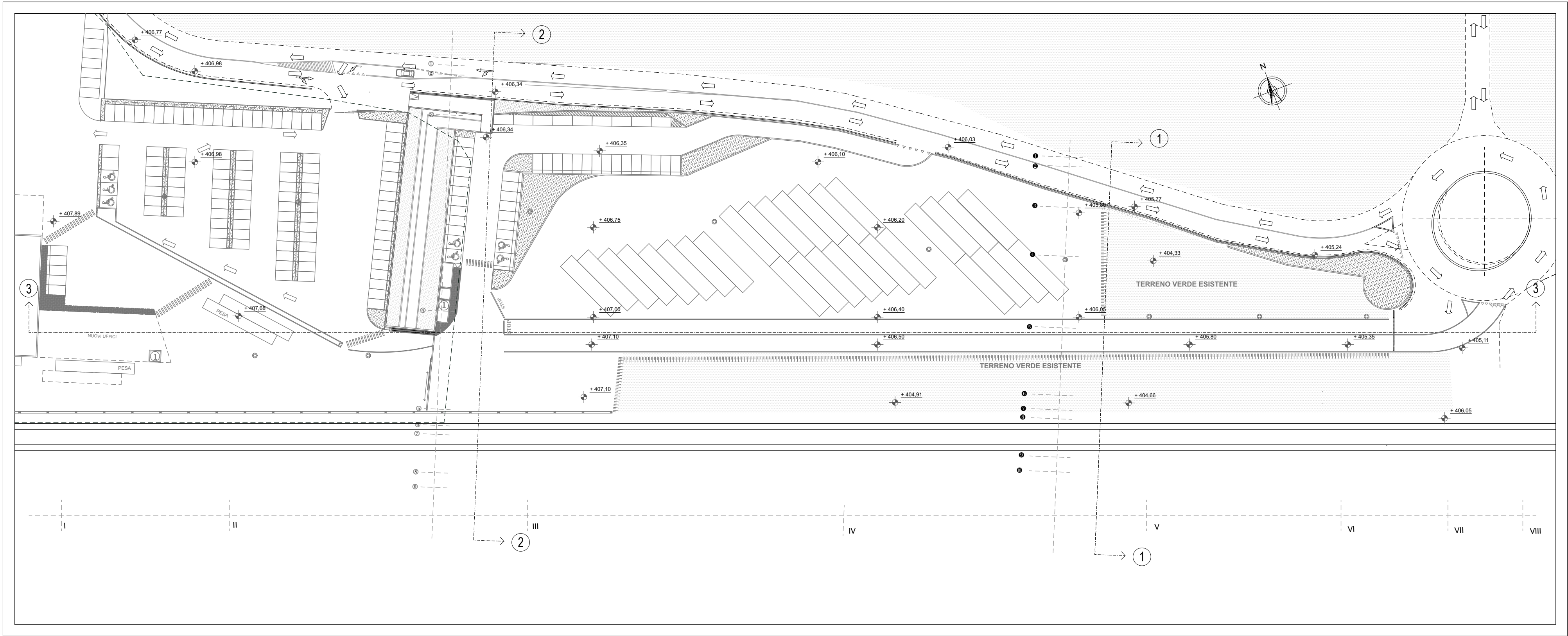

SEZIONE 1

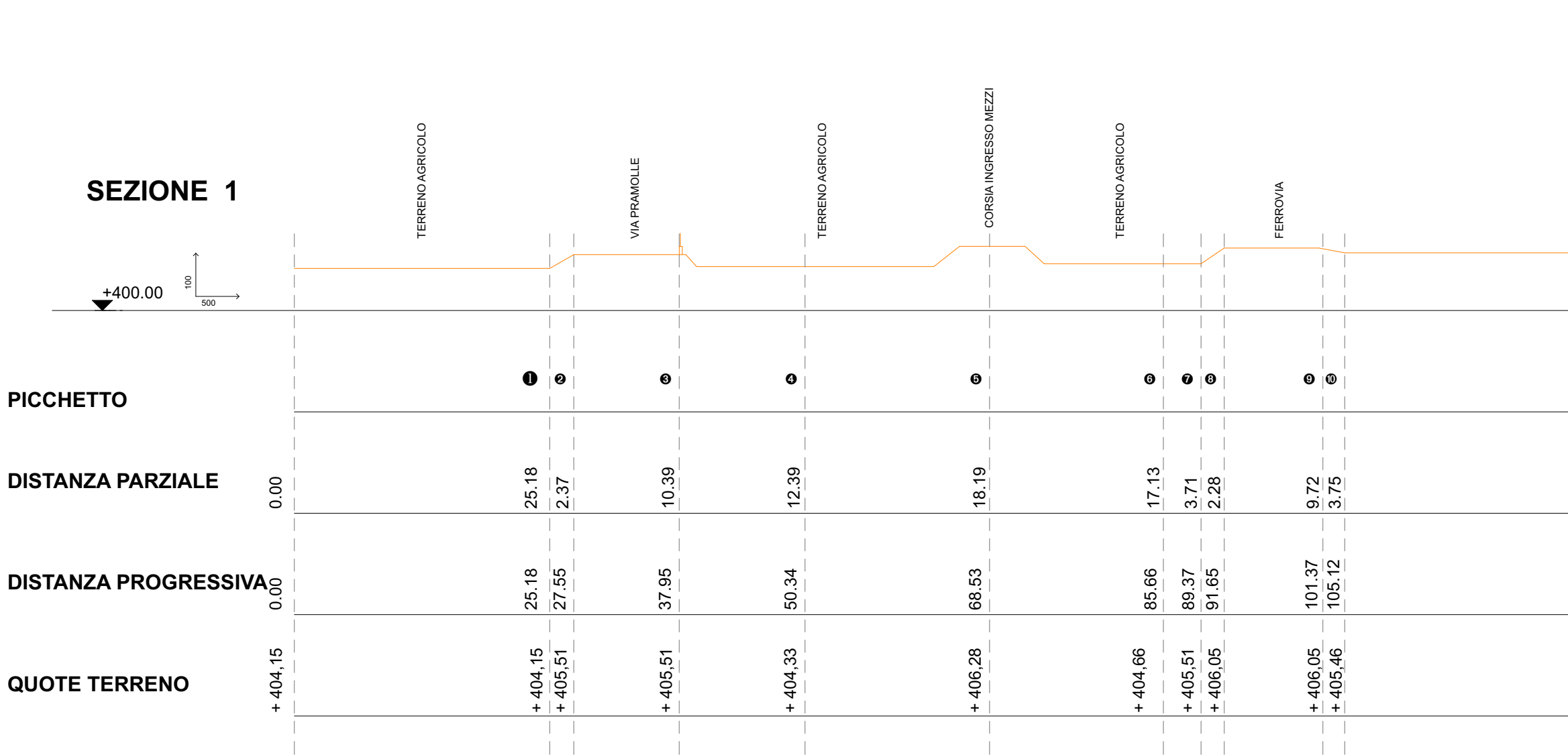

SEZIONE 2

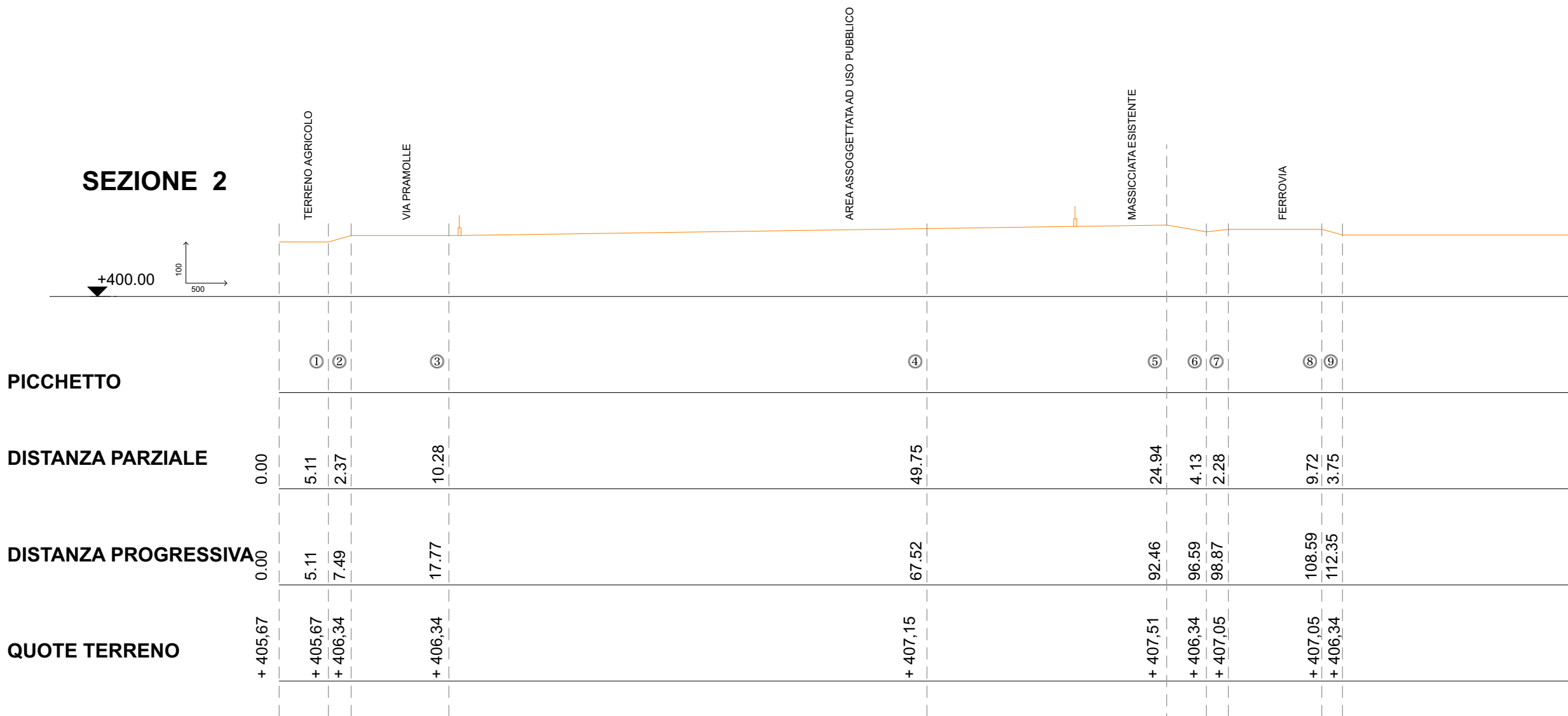

SEZIONE 3

